



頌恩護理院(德田)

失智症日間中心



# 主辦機構背景



## 和富社會企業聯營機構 Members of Wofoo Social Enterprises



國民教育及青年發展  
National Education & Youth Development



# 院舍資料



# 院舍資料





# 院舍資料

為節省能源，使用完畢後請  
關手關掉，  
多謝合作。

## 頌恩護理院 Grace Nursing Home

4樓

5樓

6樓

### 復康坊

- 診所 / 護理室
- 治療室
- 廚房及洗衣房
- 文娛廳
- 感觀治療室

### 翠林坊

- 護士站
- 長者宿舍 (Room No 502A-528A)
- 飯廳
- 花園
- 按摩浴室

### 休閒坊

- 護士站
- 長者宿舍 (Room No 602A-631A)
- 飯廳
- 活動室
- 按摩浴室

### 行政坊

- 會議室
- 辦事處
- 職員宿舍
- 多用途廳

### 兒童坊

- 兒童遊樂角
- 護士站
- 長者宿舍 (Room No 506B-520B)

### 資訊坊

- 圖地行
- 護士站
- 長者宿舍 (Room No 606B-620B)

訪客進入或離開院舍時，  
請使用消毒噴霧，謝謝！

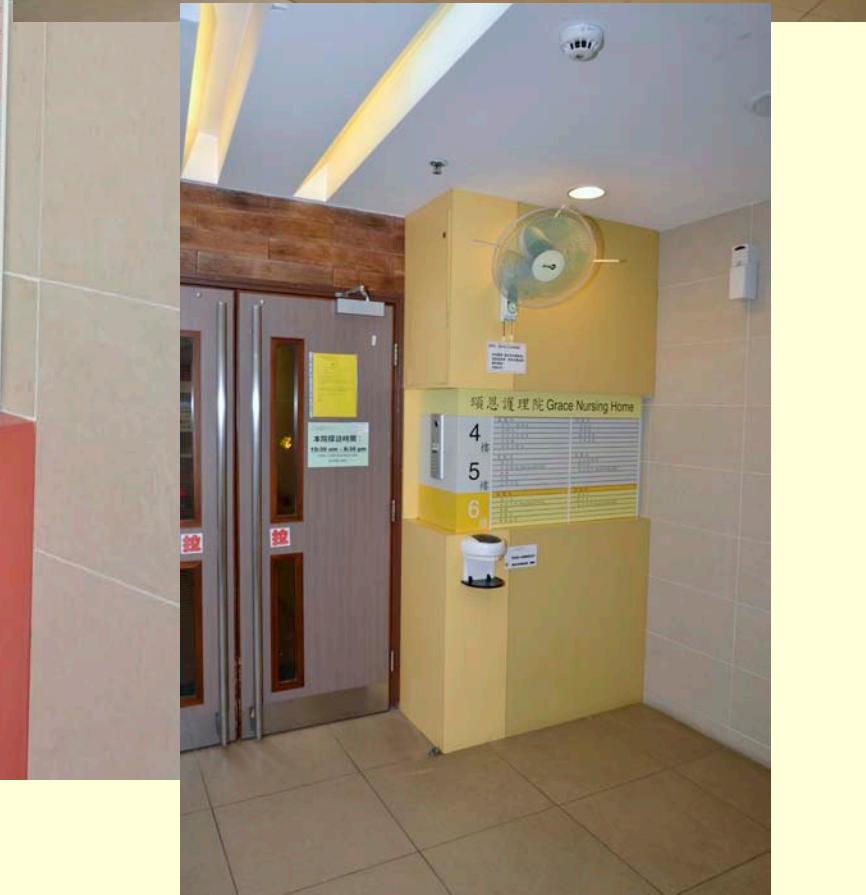
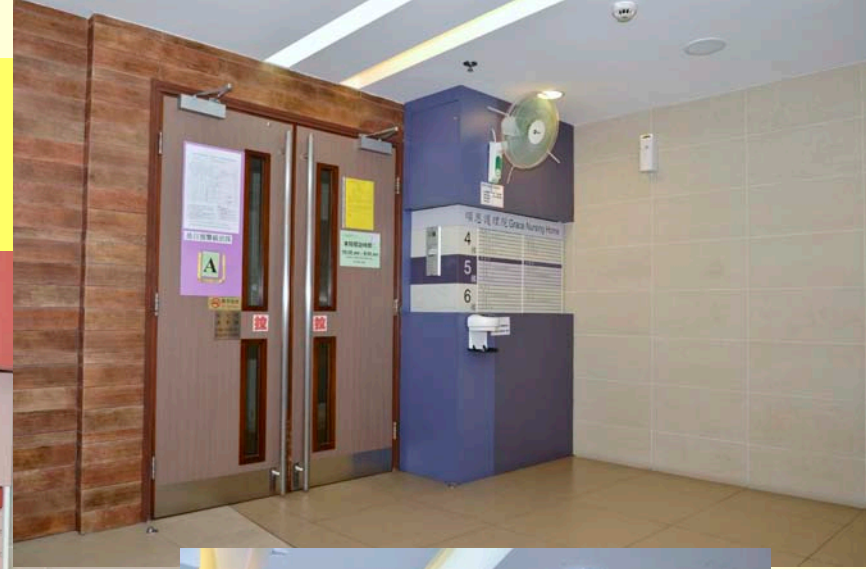

# 失智症日間中心 背景

💣 失智症(認知障礙症)院友人數

☠ 病情分類(MMSE)

⊕ 行爲表現

⌚ 服務時間

👤 人手編排

💰 營運經費

# 失智症日間中心 資料

- 4樓文娛廳
- 2009年9月28日開始運作
- 共有31位長者參加
- 現有14位長者接受服務

# 服務目標

- 維持長者自我照顧能力
- 減慢認知能力退化，並讓他們有尊嚴及有意義地生活





# 服務內容

- 跨專業團隊為長者進行評估
- 設計個人化照顧及復康計劃
- 提倡生活化的訓練模式

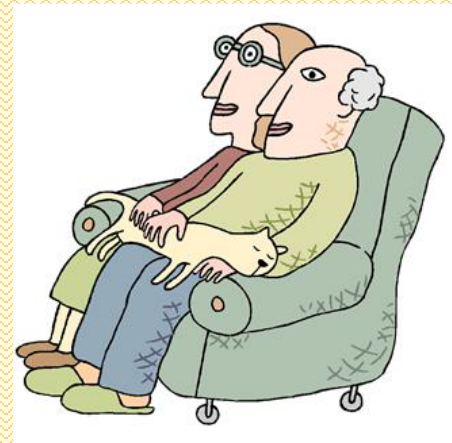

# 接受服務過程及資格

- 必須經診斷為認知障礙症
- 了解長者意願及家屬期望
- 設兩星期適應期
- 適應期過後，長者需參與評估，並與家屬共同商討年度計劃，於每半年再作檢討

# 個人年度計劃及檢討報告



## 頌恩護理院(德田)失智症日間訓練中心

### 年度計劃及檢討報告

長者姓名: \_\_\_\_\_ 性別: \_\_\_\_\_ 長者年齡: \_\_\_\_\_

入住日期: \_\_\_\_\_ 入讀日期: \_\_\_\_\_

年度計劃日期: \_\_\_\_\_ MMSE 分數: \_\_\_\_\_ (測試日期: \_\_\_\_\_)

病理診斷: \_\_\_\_\_

社交及支援系統: \_\_\_\_\_

興趣 (Premorbid interests): \_\_\_\_\_

#### 年度計劃:

個人/桌面訓練: 摺圍裙 摘菜 摺衫 掃地 抹桌盤 環保信封 貼郵票

心意卡 穿珠 分色 壁佈設計裝飾品 書法

小組訓練: 麻雀玩樂 美食製作 自理訓練 外出運動 音樂小組

懷緬治療 園藝治療 感觀治療 認知訓練 手工製作

其它/注意事項: \_\_\_\_\_



長者姓名: \_\_\_\_\_ 性別: \_\_\_\_\_ 長者年齡: \_\_\_\_\_

檢討日期: \_\_\_\_\_ MMSE 分數: \_\_\_\_\_ (測試日期: \_\_\_\_\_)

保健員及前線照顧員之意見:

家屬意見:

院友表現及意見: \_\_\_\_\_

職業治療師及社工意見:

建議下年度計劃: 繼續於失智症日間中心訓練 退出失智症日間中心/完成訓練

原因: \_\_\_\_\_

跟進建議: \_\_\_\_\_

職員簽署: \_\_\_\_\_ 家屬簽署: \_\_\_\_\_

日期: \_\_\_\_\_ 日期: \_\_\_\_\_

# 頌恩護理院(德田)失智症長者日間訓練中心時間表

時間	星期一	星期二	星期三	星期四	星期五
9:30-10:00	往4樓失智症長者日間訓練中心及早操時間				
10:00-10:45	個別訓練：摺圍裙/摺衫/摘菜/掃地/清潔/抹桌盤/做環保信封/貼郵票/穿珠/分色/剪表格/分表格/做心意卡/做壁佈設計裝飾品				
10:45-11:00	小食時間				
11:00-11:30	如廁時間				
11:30-12:00	復康運動（於四樓復康廳內進行）				
12:00-1:30	午餐(預備及清潔)				
1:30-2:00	午睡/休閒/個人護理				
2:00-3:00	美食製作	園藝治療	社區生活 技能訓練/ 外出運動	美食製作	音樂小組
3:15-4:00	麻雀玩樂	自理訓練		認知訓練	懷緬治療
4:00-4:15	返回樓層晚膳				



# 特別設計的出入口



# 特別設計的出入口



# 環境相片--入口

## 家飾佈置予輕鬆感覺





# 環境相片--家居佈置





# 環境相片--家居佈置



# 環境相片--家飾佈置





# 日常生活技能訓練



# 自理小組





# 烹飪小組



# 烹飪小組概況-video



# 烹飪小組概況-video





# 退休小組





# 麻雀耍樂



# 社區生活技能訓練





# 餘閑社交活動





# 園藝活動





# 養生小組





# 桌面活動



# 健體小組





# 認知訓練小組



# 認知訓練小組-video





# 復康運動





# 硬地滾球活動





# 硬地滾球活動



# 感觀治療-舒緩情緒





# 評估及紀錄文件

職業治療評估及紀錄工具:

簡短智能測驗

職業治療小組紀錄表

# 職業治療小組紀錄表

GRACE Nursing Home  
 頌恩護理院 (總機 756 776)

職業治療  
 小組表現紀錄表

小組名稱: \_\_\_\_\_ 評估職員: \_\_\_\_\_ (OT)  
 組員名稱: \_\_\_\_\_ 院舍編號: \_\_\_\_\_ 樓層: \_\_\_\_\_

日期	題目				
(一) 專注力 0 = 完全不能專注 1 = 能專注約十五分鐘 2 = 能專注約三十分鐘 3 = 能專注約四十五分鐘					
(二) 社交表現 0 = 完全沒有反應 1 = 被職員提問時才有反應 2 = 主動回應其他會員 3 = 主動和其他會員溝通					
(三) 參與表現 0 = 拒絕參與 1 = 少量參與/不合作 2 = 需要口頭提示才能投入 3 = 能主動投入小組					
(四) 活動表現 0 = 完全不能完成 1 = 需要動作提示才能完成 2 = 需要口頭提示才能完成 3 = 能完全獨立完成					
(五) 情緒表現 0 = 完全沒有歡愉表現 1 = 少量時間表現歡愉 2 = 大部份時間表現歡愉 3 = 全程時間表現歡愉					
(六) 認知能力 0 = 完全沒有基本概念 1 = 少量認知概念, 如數目, 顏色 2 = 大部認知, 如名字, 短暫記憶 3 = 認知能力良好, 可閱讀內容, 較長記憶					
(七) 肢體運用 0 = 完全不能完成 1 = 需要動作提示才能完成 2 = 需要口頭提示才能完成 3 = 能完全獨立完成					
備註:					
職員簽名:					

專注力

社交表現

投入度

肢體運用

活動表現

認知能力

情緒表現



# 2011年至2012年失智症日間中心長者 智能測驗表現比較

簡短  
智能  
測驗  
分數

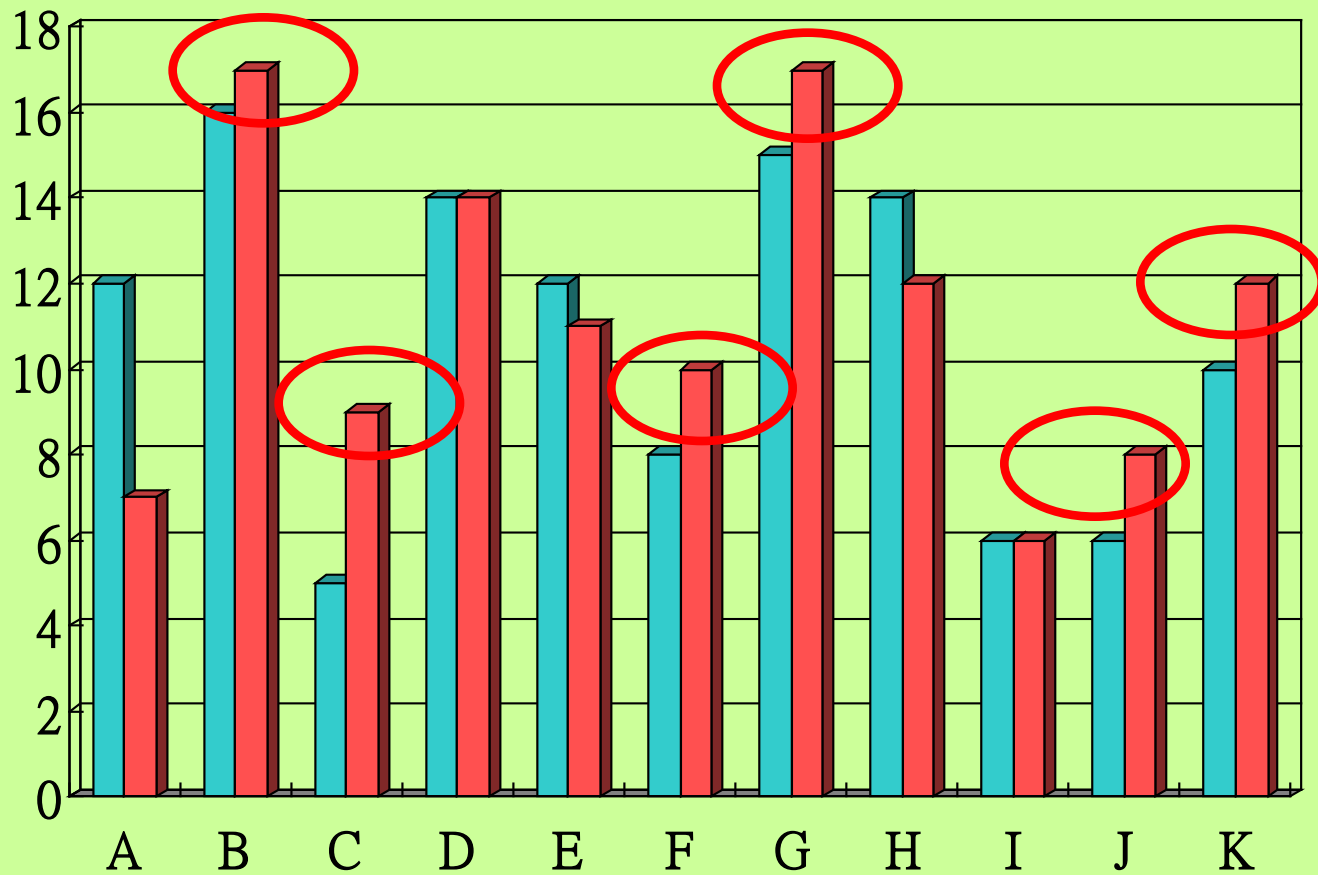

2011年4月  
2012年3月

N=11

失智症日間中心長者



# 2011年至2012年日間中心長者 簡短智能測驗分數比較

未能維持上年度測驗分數

27.3, 27%

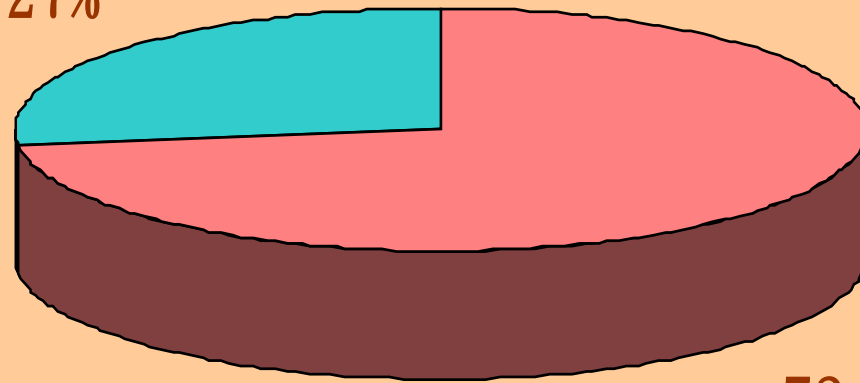

72.7, 73%

N=11

能維持上年度測驗同分數或以上

# 小食組-投入度

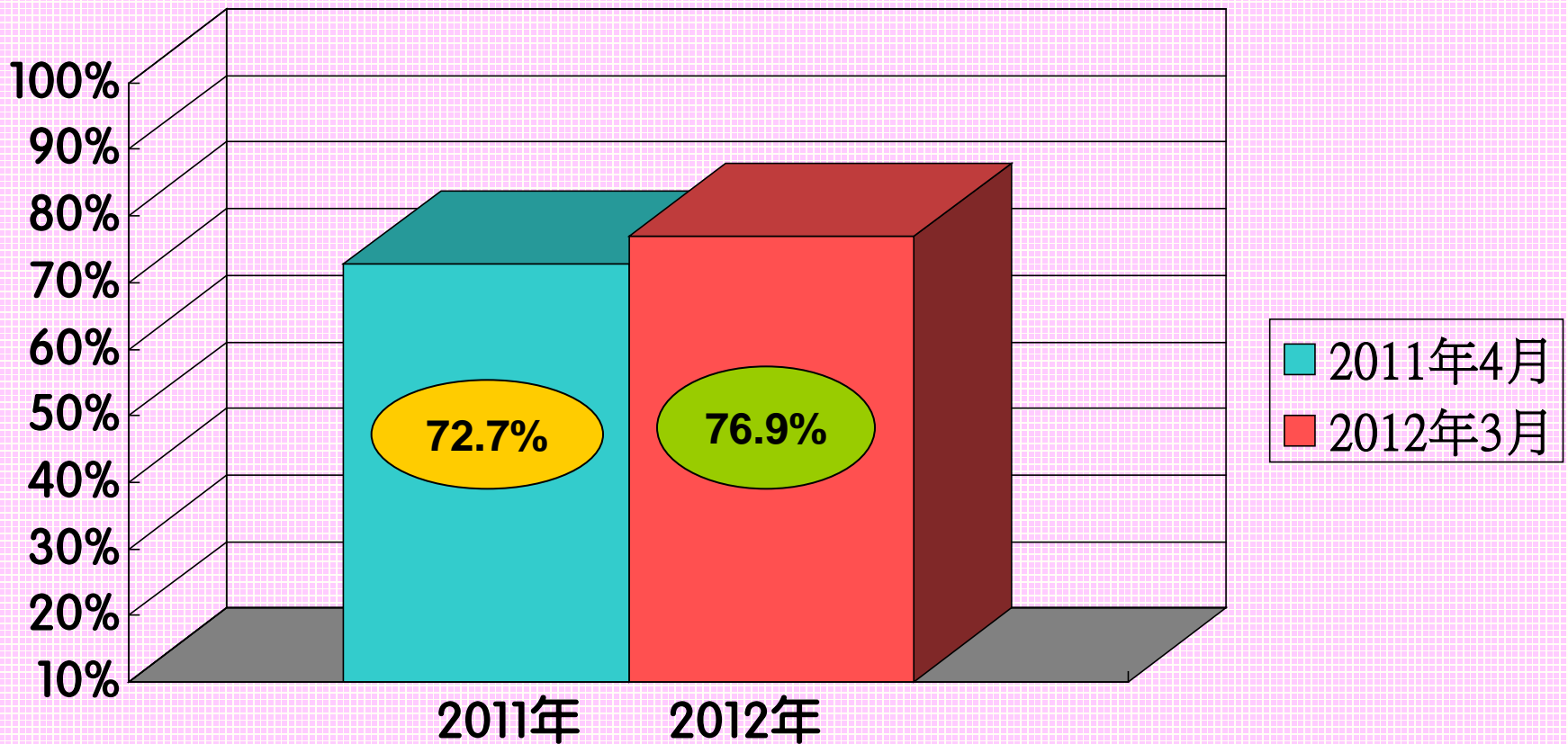

# 硬地滾球組-投入度

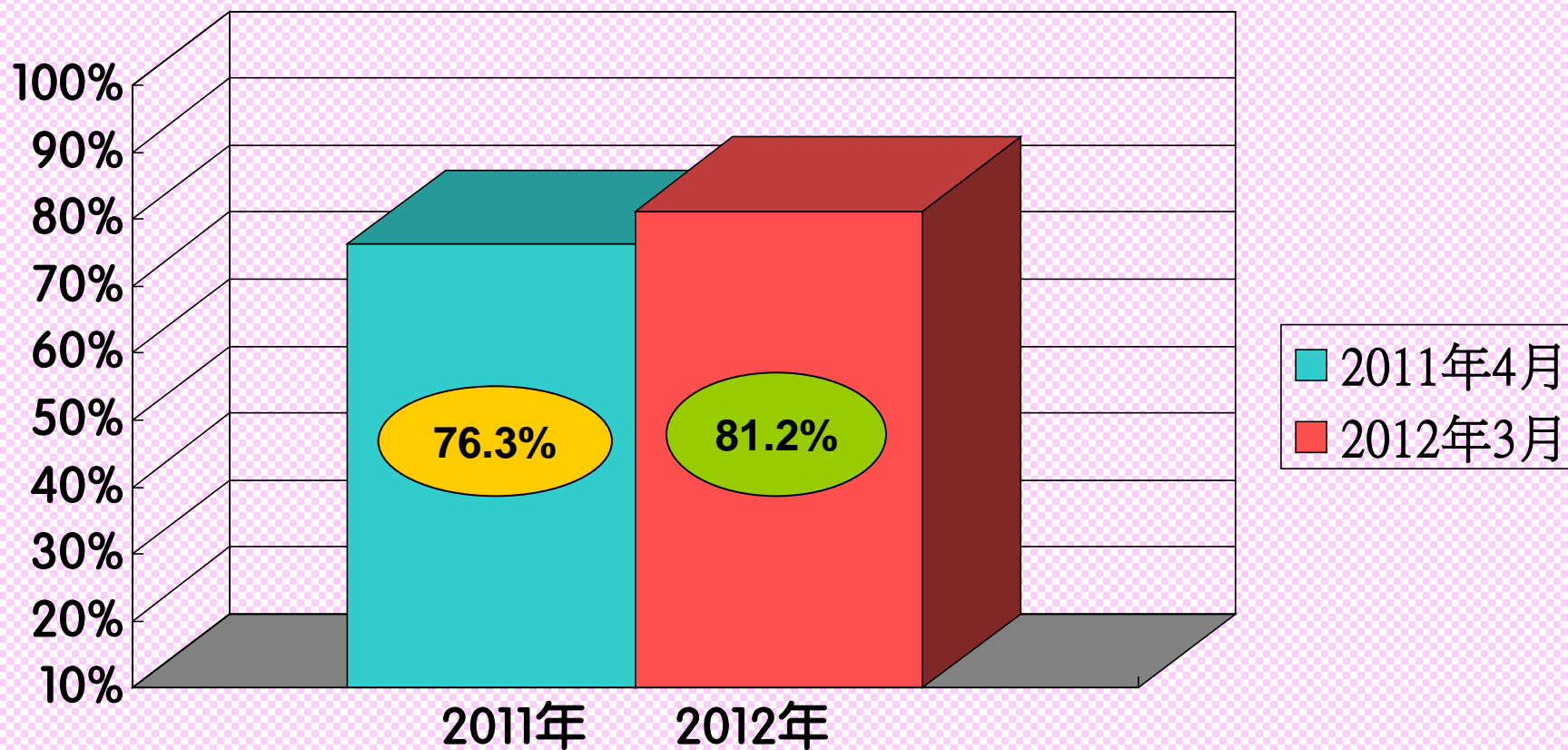

# 硬地滾球組-社交表現

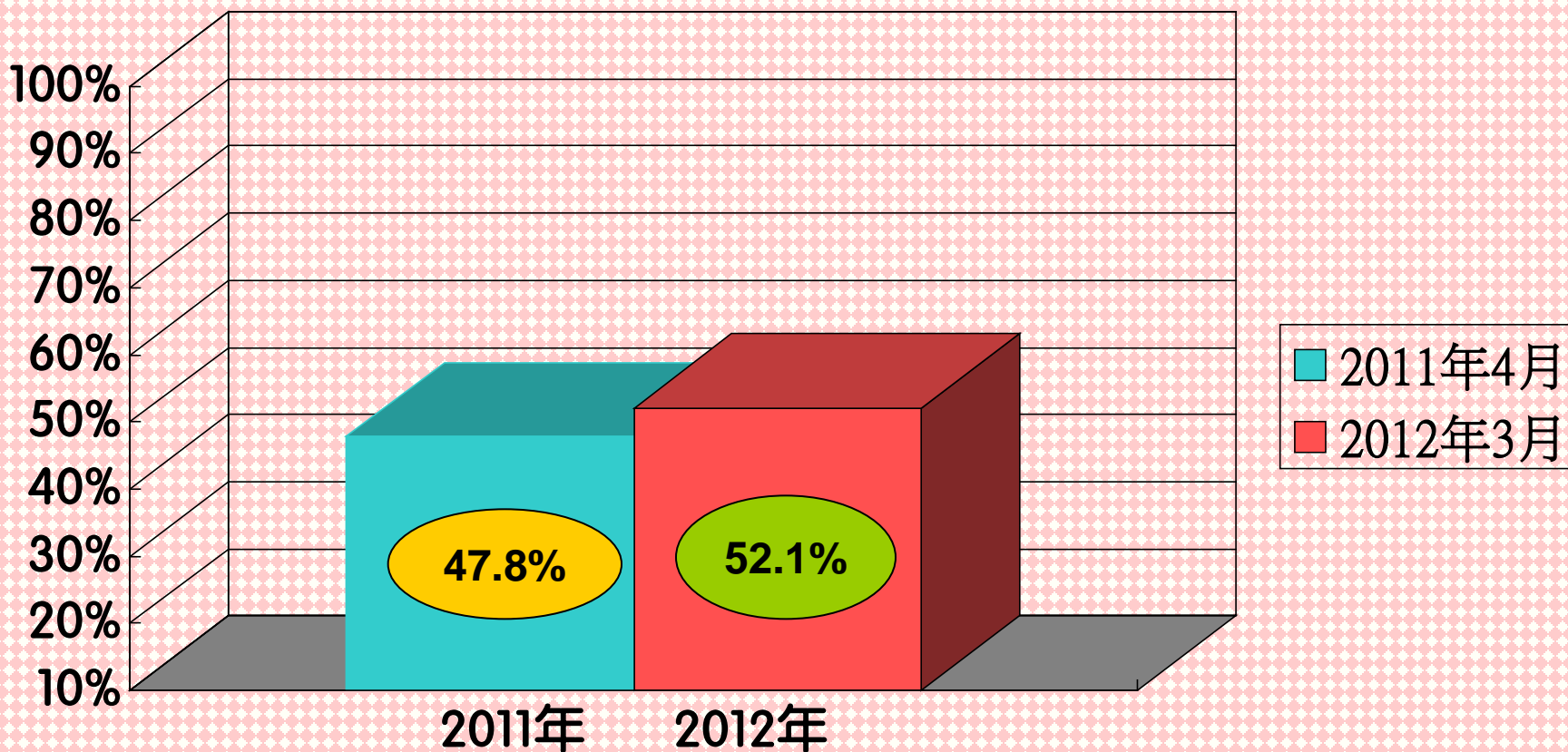



# 家屬對失智症日間訓練中心 滿意度

共訪問了31位院友家屬

- 對參與失智症中心後長者之情況及
- 失智症中心流程、內容、運作等之滿意度

家屬滿意度	比率
滿意	90.3 %
一般	9.7 %
不滿意	0 %
無意見	0 %

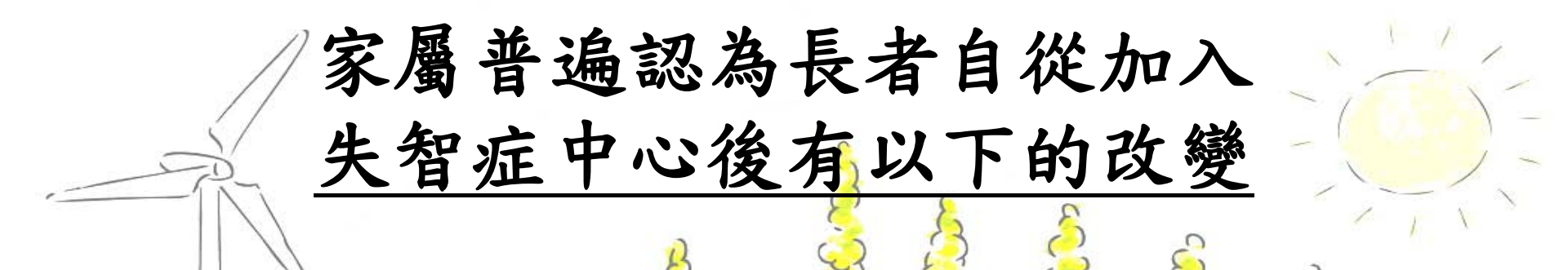

# 家屬普遍認為長者自從加入失智症中心後有以下的改變

- # 開朗，健談，情緒比之前穩定
- # 長者覺得自己有用
- # 溝通比之前清晰
- # 認知能力沒有退步
- # 小肌肉活動能力增強，步行能力比以前更佳，減少跌倒危機
- # 對外界的事物增加了興趣

# 家屬心聲-video





# 限制

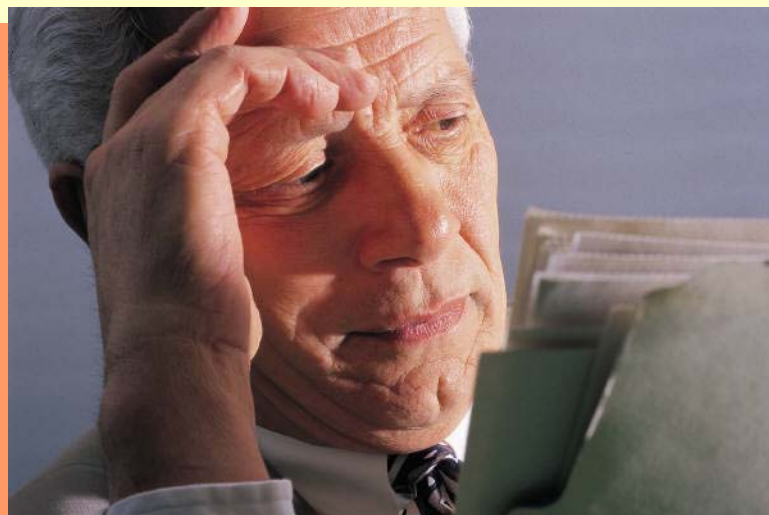

# 未來展望



# 總結



多謝!!!

